

# Norma EN 1090:2010

## Marcatge CE per Estructures Metàliques

### Jornada Informativa

#### TÜV Rheinland

els convida a aquesta Jornada que tindrà lloc el  
**22 de Febrer de 2012** al  
**Col·legi d'Enginyers Industrials de Catalunya**  
**Via Laietana, 39 (08003) Barcelona**

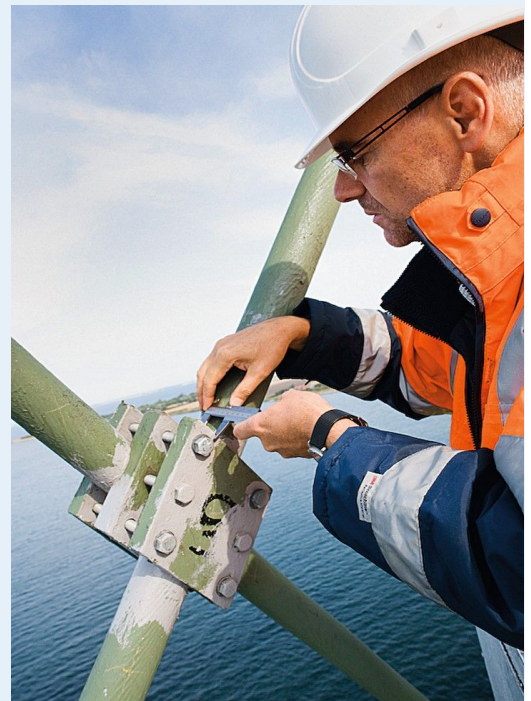

#### PROGRAMA

- 9:30 a 10:00 Acreditació d'assistents
- 10:00 a 10:20 Introducció a la jornada i presentació TÜV Rheinland  
Rodrigo Radován Díaz  
Gerent Seguretat Industrial per Inspecció Voluntària de TÜV Rheinland
- 10:20 a 11:00 La Directiva Europea de Productes de Construcció i el marcatge CE d'estructures:  
Norma EN 1090  
Carlos Gaudes Villarroya  
Responsable desenvolupament Negoci Edificació de TÜV Rheinland
- 11:00 a 11:20 Coffee break
- 11:20 a 12:00 Requisits tècnics per a l'execució d'estructures metàliques: Parts 2 i 3 de la Norma EN 1090  
Eduard Gutiérrez Pobla  
Tècnic Internacional de Soldadura (IWT), Institut Tècnic Català de la Soldadura (ITCS)
- 12:00 a 12:15 Aplicació d'altres certificacions al sector del metall.  
Rodrigo Radován Díaz  
Gerent Seguretat Industrial per Inspecció Voluntària de TÜV Rheinland
- 12:15 a 12:45 Debat

**INSCRIPCIONS:** La inscripció es gratuïta.  
**Es prega confirmació al fax 934780768 o al mail [info@es.tuv.com](mailto:info@es.tuv.com), indicant-hi la referència "Jornada EN 1090".**

Amb la col·laboració de:

